

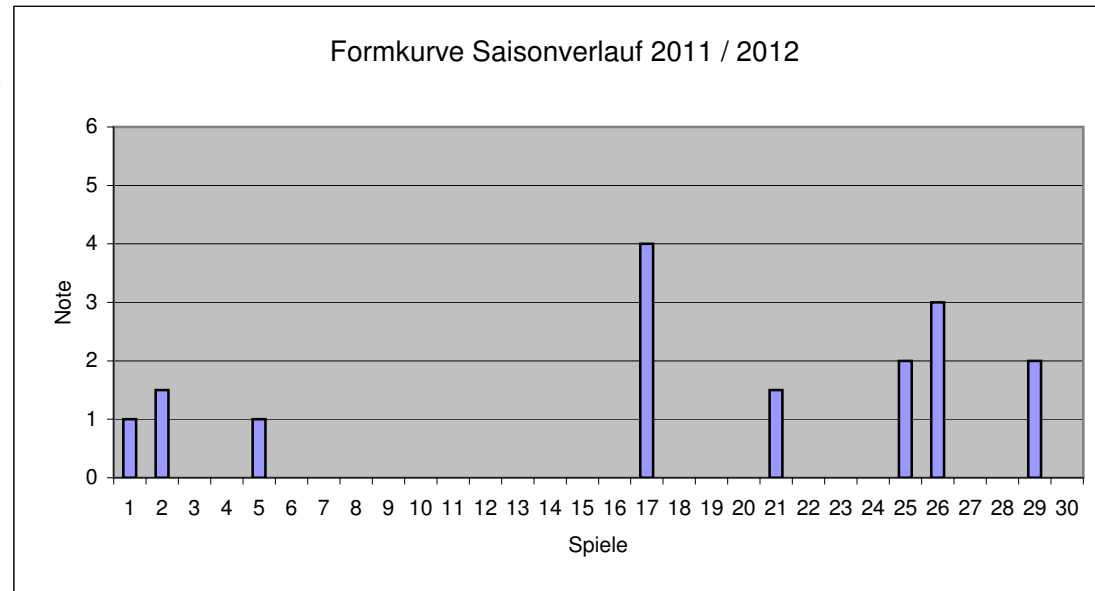

Name: MahlerP Philipp
 Geb.: 30.10.1992

Meisterschaftsspiele		
Einsätze		
Spiele:	8	
Einwechslung:	1	
Auswechslung:	1	
Spielminunten:	630	
gesamt Spielzeit:	2610	
% Anteil:	24,14	
Karten		
Gelb:		
Gelb / Rot:		
Rot:		
Torfolge		
Tore links:		
Tore rechts:		
Tore Kopf:		
Assists:		

Ø 1,75



Freundschafts- und Pokalspiele		
Einsätze		
Spiele:	4	
Einwechslung:	2	
Auswechslung:		
Spielminunten:	300	
gesamt Spielzeit:	1140	
% Anteil:	26,32	
Karten		
Gelb:		
Gelb / Rot:		
Rot:		
Torfolge		
Tore links:		
Tore rechts:		
Tore Kopf:		
Assists:		

Training gesamt	
Gesamt:	87
anwesend:	34
% Anteil:	39,08
Training Vorrunde	
Gesamt:	50
anwesend:	24
entschuldigt:	14
fehlt:	0
verletzt:	10
krank:	2
urlaub:	0
arbeit:	0
% Anteil:	48,00
Training Rückrunde	
Gesamt:	37
anwesend:	10
entschuldigt:	26
fehlt:	0
verletzt:	1
krank:	0
urlaub:	0
arbeit:	0
% Anteil:	27,03